

Fiche technique produit



Fiche DCL et douille E27 combinées

Référence : 62103

Produit(s) de la gamme : **DCL**



Caractéristiques :

Fonction : Nouvelle douille DCL provisoire combinée fiche / douille astucieuse qui réduit les déchets et évite de perdre la fiche. Douille pour ampoules à vis Ø27mm (E27) de 75W maximum. Fiche avec borne de connexion à vis pour luminaire (6A).

Désignation : Fiche DCL douille E27 combinée
Courant nominal : 4
Tension nominale : 250
Couleur : Blanc
Qualité du matériau : Thermoplastique
Nombre de pôles : 2
Matériau : Plastique
Technique de raccordement : Autre
Direction d'enfichage : Droit
Indice de protection contre les chocs (IK) : IK04
Indice de protection (IP) : IP20
Fiche d'adaptation : Oui
Broche de mise la terre de sécurité : Oui

Conformité :

Conformité CE : Oui
Certifié NF : Certifié NF selon EN 61995-1
RoHS : Oui
Produit DEEE : Oui



Catégorie : 05
IDU : FR030018_05GXWH
Eco organisme : Ecosystem

Composition :

Douille et connecteur en PBT blanc

Caractéristiques climatiques :

Température de stockage de : -10 à 70 °C
Température d'utilisation de : -5 à 40 °C

Votre distributeur :

ZAC du Peuras
38210 TULLINS
Tél : 04.76.06.50.33
Fax : 04.76.06.43.81



Référence(s) dérivée(s) :

61017 : Fiche DCL 2P+T 6A/250V

62102 : Fiche DCL douille E27 courte

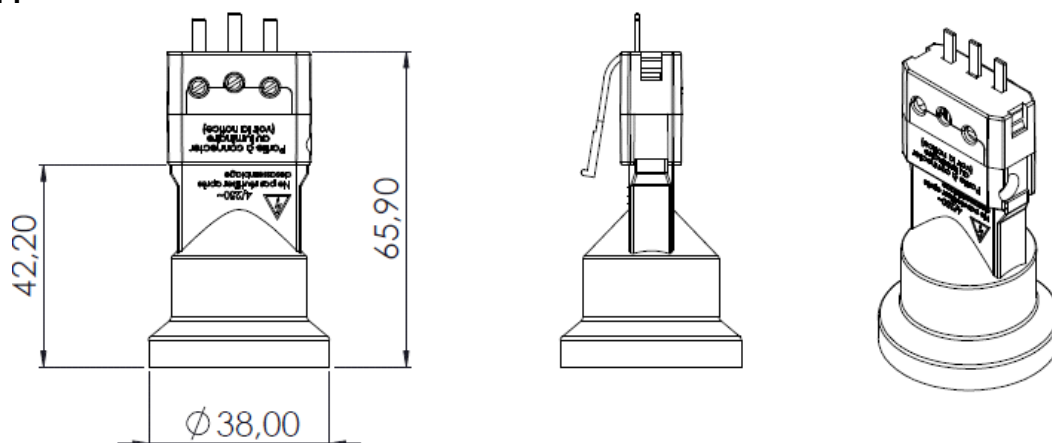
Dimensionnel :**Votre distributeur :**

ZAC du Peuras
38210 TULLINS
Tél : 04.76.06.50.33
Fax : 04.76.06.43.81



Notice de raccordement d'un luminaire :

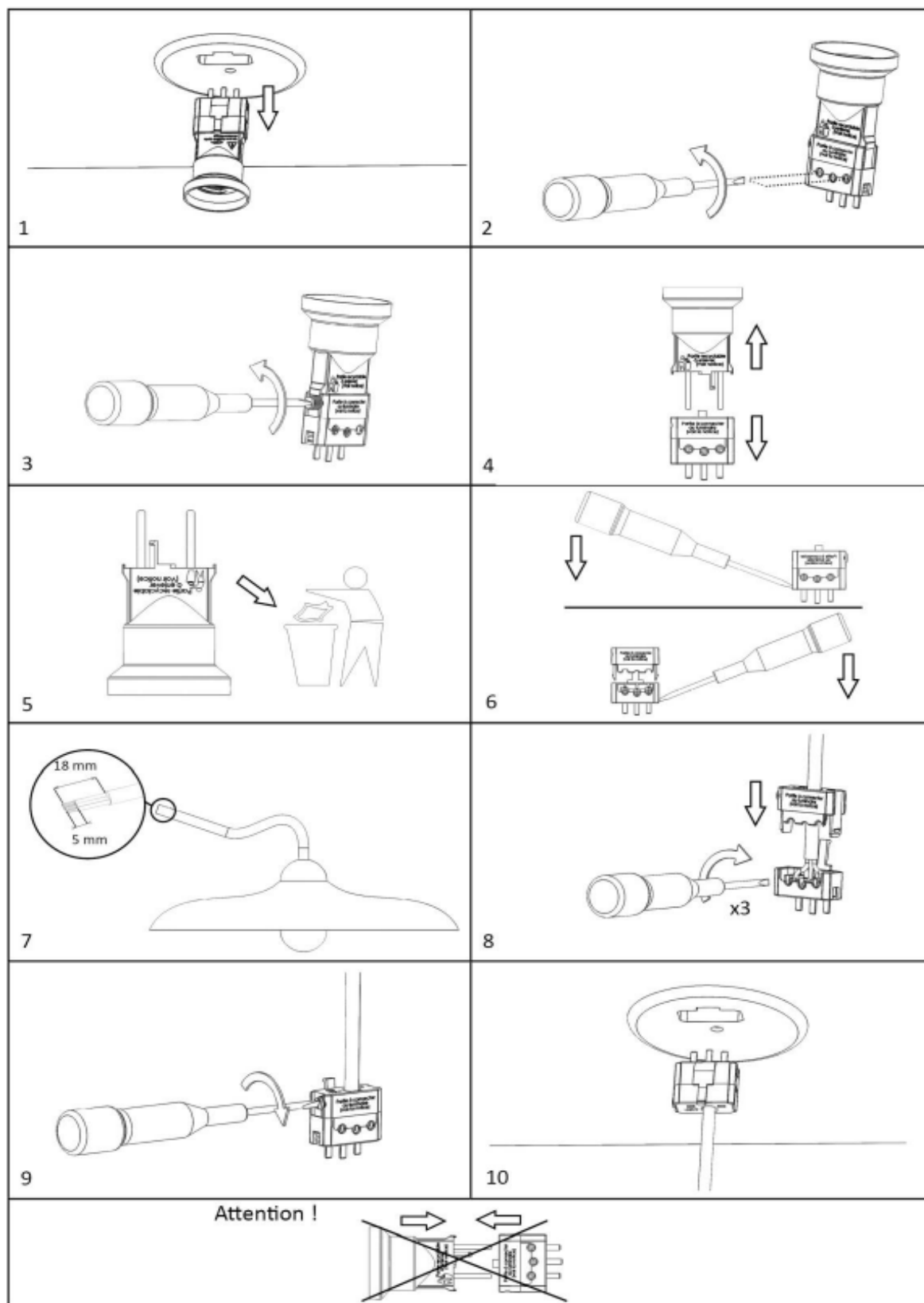

Votre distributeur :

ZAC du Peuras
38210 TULLINS
Tél : 04.76.06.50.33
Fax : 04.76.06.43.81

